



RELATÓRIO DE DESEMPENHO INSTITUCIONAL LICENCIAMENTO E FISCALIZAÇÃO AMBIENTAL DEZEMBRO/2024

INDICADORES

Processos em atendimento¹:

3508 unidades

Novos processos solicitados²:

694 unidades

Processos solucionados³:

792 unidades

Tempo Médio de Atendimento⁴:

Análise 167 dias

Complementação 51 dias

Tramitação Total (Análise +

Complementação) 218 dias

Denúncias Atendidas⁵:

144 apurações

Fiscalizações Efetuadas⁶:

490 ações

Processos de Licenciamento Ambiental em Tramitação

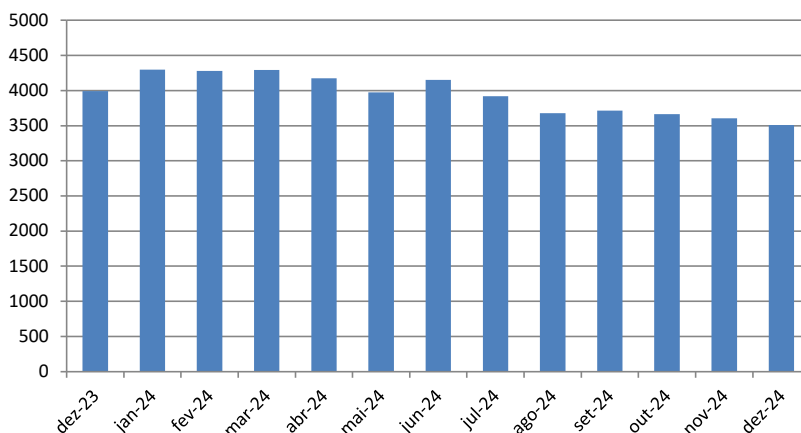

Demanda e Atendimento Licenciamento Ambiental

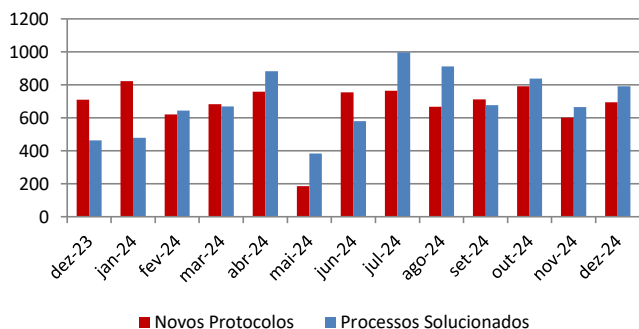

Tempo de Tramitação Processos de Licenciamento Solucionados

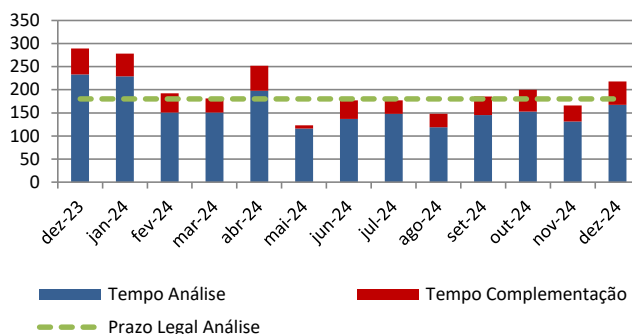

Denúncias Atendidas

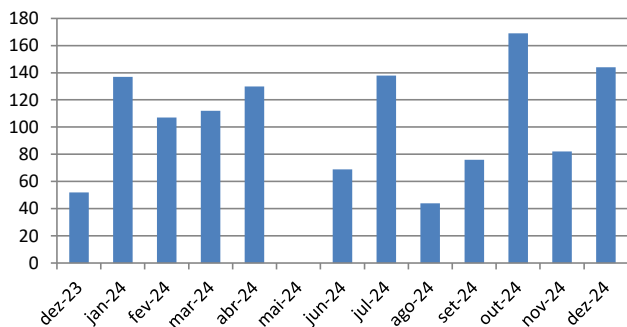

Fiscalizações Efetuadas

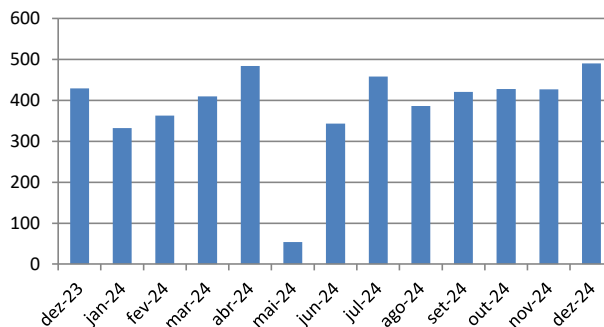

¹ **Processos em atendimento** - representa a quantidade total de processos que se encontram na FEPAM sem solução até o momento da verificação. É o volume de processos que deve ser analisado e solucionado pela instituição.

² **Novos requerimentos** - representa a quantidade de novos pedidos de licença recebidos pela FEPAM no mês de apuração.

³ **Processos solucionados** - são os processos que tiveram solução (deferimento, indeferimento ou arquivamento) no mês de apuração.

⁴ **Tempo Médio de Atendimento** - é a contagem, em dias, entre a data de formação do processo administrativo e a data de sua solução. É composto pelos tempos de análise da FEPAM e pelos tempos de parada, de responsabilidade do empreendedor, para atendimento de informações e esclarecimentos complementares.

⁵ **Denúncias Atendidas** - quantidade de denúncias processadas pela FEPAM e que tiveram seu atendimento concluído no mês de apuração.

⁶ **Fiscalizações Efetuadas** - atividades de campo relacionadas a licenciamento ambiental, fiscalização de rotina, apuração de denúncias, atendimento a demandas de órgãos de controle, entre outras motivações.